Protestantse
Gemeente
Ontmoetingskerk
Heerde

NIEUWSBRIEF 99

28 januari 2022

Gemengde gevoelens

Dik dertig jaar geleden nam ik deel aan een vervolgtraining voor pastores. Zulke cursussen worden vaak gegeven bij psychiatrische centra. Waarom? Omdat je wel niet helemaal in orde zal zijn als je dominee wilt worden?
In elk geval, onderdeel van de training was 'creatieve therapie'. Je krijgt een schilder- of boetseeropdracht waarin je zo veel mogelijk van jezelf moet leggen. De laatste keer kregen we een groepsopdracht. Niemand had er echt zin in, dus het draaide uit op een potje klieren met verf, en daar had ik dan weer geen zin in. Met gemengde gevoelens ging ik toch maar meedoen.
In de nabespreking kwam dat er feilloos uit: 'Gerrit, kan het zijn dat jij je vooral onprettig voelde omdat je contrecoeur ('tegen je hart') deelnam?' Ja, dat moest Gerrit wel erkennen. Hij voelde zich betrapt èn hij had meteen even goed in zichzelf gekeken.
De les die ik er (letterlijk: aan den lijve) uit geleerd heb, is dat je jouw inwendige signalen serieus moet nemen. Ook de kleine en ook de gemakkelijk te overschreeuwen signalen. Want als je dat niet doet, ga je dingen doen waar je niet achter staat en erger: waar je ongelukkig van kan worden.

Ik moest hier aan denken in verband met het gedoe rond 'The voice of Holland'. Misschien is het al overgewaaid als u dit leest. Nu ik dit schrijf, is het nog volop in de media.
Mijn punt is: de meeste deelnemers aan dat soort shows zijn nog veel te jong om geleerd te hebben dat ze inderdaad ook hun kleine, inwendige signalen tot zich door moeten laten dringen en daar wat mee moeten doen.
Als jij in een broek op wilt treden (zoals een deelneemster vertelde), maar de regisseur wil dat jij een heel kort rokje aantrekt, dan weet je (voel je) waarschijnlijk wel dat dit niet over jouw zangkwaliteiten gaat. Maar je bent nog niet bij machte om met dat innerlijke onrust-signaal iets te doen. En zo'n regisseur weet dat ook, en maakt misbruik van zijn machtspositie. Seksueel grensoverschrijdend gedrag gaat altijd óók over machtsmisbruik.

Met 'contrecoeur' bedoel ik niet dat je ergens geen zin in hebt. Soms moet je doodgewoon, heel weloverwogen, dingen doen waar je geen zin in hebt. Corvee heet dat. Niks mis mee.
Wat ik bedoel, is meegaan met iets waarvan je weet dat het niet klopt. Niet pluis is, iets waarvoor je je eigenlijk schaamt maar niet durft te zeggen. Dat soort dingen.

Nog steeds moeten we door schade en schande wijs worden. Met vallen en opstaan. In mijn jeugd was er niet of nauwelijks aandacht voor wat je voelde. 'Doe maar gewoon en pas je maar aan'. Ik hoop iedere keer weer dat het voor jongeren van nu anders is.
Ja, dat is het ook, maar niet beter. Eerder lastiger, want de misbruikers worden steeds doortrapter en de machtsstructuren steeds venijniger (contracten, zwijgplicht, dure advocaten).
Laten wij vooral goed opletten. Wij, ouderen. Laten we kwetsbare jongeren (en dat zijn er heel veel!) helpen. Nabij zijn. Positief in de gaten houden. Vragen stellen. Niet om te controleren, maar om te steunen. Niet contrecoeur, maar van harte.

Gerrit Heuver

Orde van dienst 30 januari 2022, Ontmoetingskerk 10.00 uur

Voorganger: ds. Gert Wijnstok uit Bathmen

Vierde zondag na Epifanie

OM TE BEGINNEN
Orgelspel

Welkom
Stil worden
Zingen openingslied: 'Zomaar een dak' (LB 276:1)

Bemoediging:
v: Onze hulp is in de naam van de EEUWIGE
a: DIE HEMEL EN AARDE GEMAAKT HEEFT
v: die trouw blijft tot in eeuwigheid
a: EN NIET LOSLAAT HET WERK VAN ZIJN HANDEN.

Groet:
v: De vrede van de Heer is met u!
a: ZIJN VREDE IS OOK MET U.

Zingen: 'Woorden van ver' (LB 276:2)

Kyriegebed
Zingen Glorialied: 'Aan U ons loflied' (LB 217:5)

RONDOM HET WOORD

Gebed om opening

Kinderen gaan naar de nevendienst

Eerste Schriftlezing: 1 Samuël 3: 1 - 10 (NBV21)
Luisterlied: 'Wij gaan de nacht door' (LB 895) – tussen vers 2 en 3 Spaanse tekst van Johannes van het Kruis: Het licht wordt nooit duister, en ik weet dat al het licht van dit licht komt, ondanks de nacht.

Evangelielezing: Johannes 1: 35 - 51 (Naardense Bijbel)
Zingen: 'Licht dat ons aanstoot in de morgen' (LB 601:1,2)

Woorden en lied bij het WOORD: 'Stem van God verstaan'
Met luisterkijklied: 'Follow the Sun' (Xavier Rudd) https://www.youtube.com/watch?v=0E1bNmyPWww

Zingen: 'Van U is deze wereld, deze tijd' (LB 362:3)

De kinderen komen weer terug van de kindernevendienst

GEBEDEN EN GAVEN
Aandacht voor de collecte
Dankgebed en voorbeden
Zingen: 'Wij gaan de nacht door' (LB 895 – alleen de chant)
Dankgebed
Voorbeden
Na elke intentie zingen acclamatie: 'Spreid uw dragende vleugels onder ons uit'
(t: Maria de Groot, m: Eileen Silcocks):

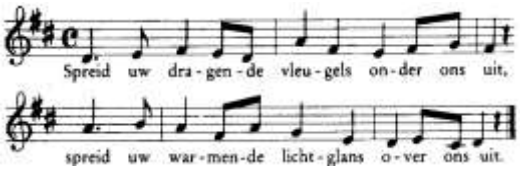

Stil gebed
Onze Vader

GEZEGEND VERDER

Zingen slotlied: 'Alles zal zwichten en verwaaien' (LB 601:3)
Zegen, uitmondend in zingen: AMEN.

Organist:	Maarten Westenberg	Kindernevendienst:	Tjitske Koops
Ouderling:	Hotze Talsma	Media:	Henk Ottens
Diaken:	Elly Hendriks	Koster:	Berthold Koops
Lector:	Janet Tijssen		

Collecte zondag 30 januari
1e collecte: **Project Guinee**

Stichting Centre Santé Yarie zet zich in voor ondersteuning van een gezondheidscentrum in Ansoumanya in Guinee. Fanusa Camara heeft, nadat hij vanuit Nederland teruggegaan is naar Guinee, een huisartsenpost opgebouwd, waar o.a. een arts, verpleegkundige, verloskundige en laborant uit Guinee werken. Familie Eising, die wij kennen vanuit onze gemeente, heeft deze stichting opgericht om Fanusa hierin te ondersteunen.

2e collecte: **Kerk**

Er is de mogelijkheid om uw gift over te maken via de scipio-app of op rekening NL54RABO 0326539301 t.n.v. Protestantse Gemeente Ontmoetingskerk Heerde o.v.v. "doel van de collecte".

Bloemen
De bloemen van zondag 30 januari worden met een groet van iedereen van de Ontmoetingskerk gebracht naar mevr. R.A. van Marle-van Raalte.

Uit de gemeente
Mevr. R.A. van Marle-van Raalte is thuisgekomen uit het ziekenhuis.
Dhr. Joh. van der Maten is opgenomen in het Isalaziekenhuis, Dr. van Heesweg 2, 8025 AB Zwolle.
Mevr. A. de Jong-van Dam verblijft in Villa Overbosch, Soestdijkerstraatweg 102, 1213 XH in Hilversum.
Mevr. J.C. van de Bovenkamp-Scherpbier verblijft met ingang van 31 januari tijdelijk in Hanzeheerd, Brinkhoven (logeerkamer), Brinkhoven 1, 8181 DB Heerde.

Richtlijnen voor het bijwonen van een kerkdienst

Alle regels zoals het RIVM voorschrijft, zijn ook van toepassing bij ons in de kerk. Als u of iemand binnen het gezin of huishouden koorts en/of verkoudheidsklachten heeft, moet u thuisblijven. **Tijdens de kerkdienst blijven de deuren open. Ook de buitendeur, dit i.v.m. de ventilatie.**

Na de dienst staat de koffie weer klaar!!! U kunt na de dienst meteen gaan zitten. De koffie wordt bij u gebracht.

Welkom allemaal
Jippie we mogen weer!! **Zondag is er weer kindernevendienst**. Wat zijn we hier blij mee. Jij komt toch ook? De leiding.

Thuis op de koffie
Namens de diaconie willen wij iedereen hartelijk bedanken voor het wegbrengen van plantjes voor onze jaarlijkse actie "Thuis op de koffie" van zondag 16 januari jl. Helaas was het ook dit jaar weer afgeven bij de deur, maar er hadden zich weer ruim voldoende mensen aangemeld om te helpen, zodat ook nu weer voor 11.30 uur alle plantjes al uit de kerk waren opgehaald. Nogmaals hartelijk dank voor ieders enthousiaste deelname.
Lidie Dijkink, Elly en Peter Hendriks

Laatste loodjes actie Kerkbalans
Velen van u hebben de antwoordenvelop vast al teruggebracht naar de bezorger in uw wijk.
Een groot deel heeft ook al digitaal ingelogd en het digitale formulier ingevuld.
Voor die mensen is dit bericht dus niet bedoeld.
Maar wel voor die mensen bij wie het misschien even aan de aandacht is ontsnapt.
Graag dus nog even uw aandacht voor de actie Kerkbalans.
Hotze Talsma

Wilt u een gesprek met pastor mw. Lida Brugmans, bel dan naar: 06-12639287 of email: pastor@okheerde.nl.

Elly Douwes, scriba, e_m_douwes@hotmail.com
Fredie van Holst-Frölich, voorzitter, fredievanholst@live.nl, tel. 694216 of 0639023704